Ententes d'harmonisation PAFI-O

UA 04251 Chantier SANFORD

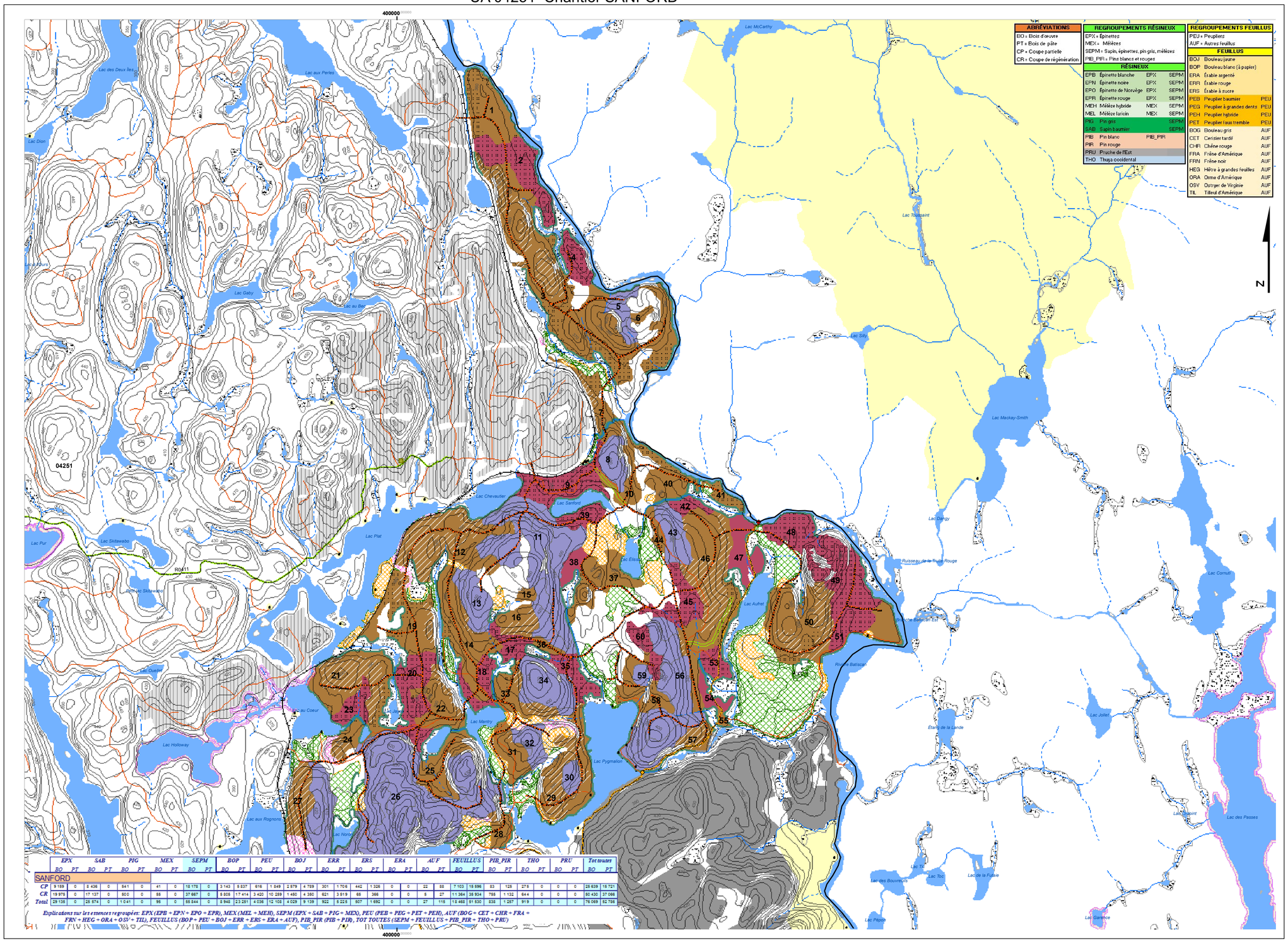

	EPX		SAB		PIG		MEX		SEPM		BOP		PEU		BOJ		ERR		ERS		ERA		AUF		FEUILLUS		PIB_PIR		THO		PRU		Tot toutes	
	BO	PT	BO	PT	BO	PT	BO	PT	BO	PT	BO	PT	BO	PT	BO	PT	BO	PT	BO	PT	BO	PT	BO	PT	BO	PT	BO	PT	BO	PT	BO	PT	BO	PT
SANFORD																																		
CP	9 159	0	5 436	0	541	0	41	0	15 176	0	3 143	5 837	616	1 849	2 879	4 789	301	1 706	442	1 326	0	0	22	88	7 103	15 896	83	126	275	0	0	0	25 639	15 721
CR	19 978	0	17 137	0	800	0	88	0	37 667	0	5 805	17 414	3 420	10 259	1 480	4 360	621	3 819	68	366	0	0	5	27	11 364	35 934	795	1 132	644	0	0	0	50 430	37 066
Total	29 138	0	25 574	0	1 041	0	99	0	58 844	0	8 948	23 251	4 036	12 108	4 029	9 139	922	5 525	507	1 692	0	0	27	115	18 468	51 830	838	1 257	919	0	0	0	76 069	52 786

Explications sur les essences regroupées: EPX (EPB + EPN + EPO + EPR), MEX (MEL + MEH), SEPM (EPX + SAB + PIG + MEX), PEU (PEB + PEG + PET + PEH), AUF (BOG + CET + CHR + FRA + FRN + HEG + ORA + OSV + TIL), FEUILLUS (BOP + PEU + BOJ + ERR + ERS + ERA + AUF), PIB_PIR (PIB + PIR), TOT TOUTES (SEPM + FEUILLUS + PIB_PIR + THO + PRU)

400000

Plan d'aménagement forestier intégré PAFI-O (traitements)

- Cr Feuillu
- Cr Résineux
- Cr Mixte
- CPPTM, Résineux
- CPPTM, Feuillu
- CPPTM, Mélangé
- Cpirl Feuillu
- Cpicp Feuillu
- CJ

Historique des coupes

- Coupe totale 2000-2004
- Coupe totale 2005-2009
- Coupe totale 2010-2015
- Forêt résiduelle

Planification projetée

- Coupes planifiées

Territoire de conservation

- Aire faunique du Gouin
- Pourvoirie avec droits exclusifs
- Zone d'exploitation contrôlée
- Réserve faunique
- Petit lac aménagé PLA
- Projet parc régional

Infrastructures existantes

- Primaire
- Secondaire
- Tertiaire
- Carrossable

Infrastructures projetées

- Réfection
- Implantation
- Amélioration

- EC
- RPLB_500
- Cpi SR Résineux
- Cpr Résineux
- Résiduel Mélangé
- Résiduel Résineux
- Résiduel Feuillu

Territoire forestier

- Improductif
- Non forestier
- Feux 2010

Territoire sans récolte

- Aucune récolte
- Secteurs à l'étude

Découpage administratif et forestier

- UAF Région 04
- COS (Comp.org.spatiale)

Infrastructures linéaires

- Gazoduc
- Sentiers FQCQ
- Sentiers FCMQ

Affectations ponctuelles et surfaciques

- Abri sommaire
- Aire de séjour autochtone
- Camp trappe autochtone
- Camp trappe non autochtone
- Centre d'hébergement
- Villégiature fins commerciales
- Villégiature fins personnelles
- Modalité d'interventions SFI

Sources

Données	Organisme	Année
Base de données topographiques du Québec (BDTQ 20k)	Ministère des Ressources naturelles et de la Faune	2005
PAFI O	Ministère des Ressources naturelles et de la Faune	2013-2018

Réalisation

Production : Ministère des Forêts, de la Faune et des Parcs
Unité de gestion de Windigo-et-Gouin

© Gouvernement du Québec

Métadonnées

Projection

Mercator transverse modifiée (MTM), zone de 3°.
Système de coordonnées planes du Québec (SCOPQ), fuseau 08

Système de référence géodésique

NAD 83 compatible avec le système mondial WGS 84

Échelle: 1:20 000

Mesures d'harmonisation

Le formulaire d'entente et la carte d'harmonisation signés sont considérés comme étant une entente officielle par les parties signataires.

Toutes autres ententes,arrangements ou bonifications à cette entente officielle, avec toutes personnes ou organismes autres que les signataires de celle-ci, ne peuvent en diminuer la portée ou la rendre caduque.
En cas de mésentente, cette dernière est la seule prise en compte.

Représentant MFFP

Nom, prénom

Signature Date

Intervenant consulté: Zec Jeanotte

Nom, prénom

Signature Date

UA04251
Chantier SANFORD

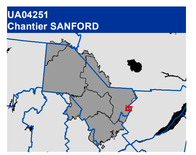

Date:2016-04-06
Version:02

Signature ing.f.